



COMUNE DI MONTAPPONE

Provincia di Fermo



PIANO COMUNALE DI EMERGENZA DI PROTEZIONE CIVILE

APPROVATO CON DELIBERA DI CONSIGLIO COMUNALE N. 38 DEL 28/12/2023



ALLEGATO 2

SCHEDE TECNICHE AREE DI EMERGENZA

Sindaco:
Geom. MAURO FERRANTI

Responsabile U.T.C.:
Geom. DONATELLA LUCIANI

Progettista:
Arch. GIOVANNI RIPANI

CONTENUTI:

**AREE DI ACCOGLIENZA,
AMMASSAMENTO E RICOVERO**

Data:

Dicembre 2023

Rev.:

0.0

Scala:

===



ALLEGATO 2



AREA DI ATTESA

Codice Identificativo	A1
Comune	Montappone
Località	Parceggio
Indirizzo	Borgo XX Settembre / Via Spazzi

AEROFOTO



Coordinate	43° 26' 55" N - 13° 00' 44" E		
Area (mq)	645 mq		
Altitudine s.l.m. (m)	318 m		
Pavimentazione (cemento, conglomerato bituminoso, terra, prato, ecc.)	conglomerato bituminoso		
Pendenza	<input type="checkbox"/> < 1%	<input checked="" type="checkbox"/> ≥1% ≤3%	<input type="checkbox"/> ≥3% ≤5%
Destinazione d'uso ordinaria	Parceggio		
Area dotata di superfici coperte	SI <input type="checkbox"/>	mq _____	NO <input checked="" type="checkbox"/>
Servizi Presenti	Acqua	si <input type="checkbox"/>	no <input checked="" type="checkbox"/>
	Fogne	si <input type="checkbox"/>	no <input checked="" type="checkbox"/>
	Elettricità	si <input checked="" type="checkbox"/>	no <input type="checkbox"/>
	Telefonia	si <input type="checkbox"/>	no <input checked="" type="checkbox"/>
Proprietà	<input checked="" type="checkbox"/> Pubblica	<input type="checkbox"/> Privata	

NOTE

Parceggio a valle della S.P. Montappone, all'imbocco di Via Spazzi



ALLEGATO 2



AREA DI ATTESA

Codice Identificativo	A2
Comune	Montappone
Località	Parcheggio
Indirizzo	Piazza Roma

AEROFOTO



Coordinate (centro area)	43°08'08.7" N 13°28'07.8" E		
Area (mq)	865 mq		
Altitudine s.l.m. (m)	324 m		
Pavimentazione (cemento, conglomerato bituminoso, terra, prato, ecc.)	pietra/conglomerato bituminoso		
Pendenza	<input checked="" type="checkbox"/> < 1%	<input type="checkbox"/> ≥1% ≤3%	<input type="checkbox"/> ≥3% ≤5%
Destinazione d'uso ordinaria	Parcheggio		
Area dotata di superfici coperte	SI <input type="checkbox"/>	mq _____	NO <input checked="" type="checkbox"/>
Servizi Presenti	Acqua	si <input type="checkbox"/>	no <input checked="" type="checkbox"/>
	Fogne	si <input type="checkbox"/>	no <input checked="" type="checkbox"/>
	Elettricità	si <input checked="" type="checkbox"/>	no <input type="checkbox"/>
	Telefonia	si <input type="checkbox"/>	no <input checked="" type="checkbox"/>
Proprietà	<input checked="" type="checkbox"/> Pubblica	<input type="checkbox"/> Privata	

NOTE



ALLEGATO 2



AREA DI ATTESA

Codice Identificativo	A3
Comune	Montappone
Località	
Indirizzo	Piazzale A. Gramsci

AEROFOTO



Coordinate (centro area)	43°08'02"N 13°28'02"E		
Area (mq)	863 mq		
Altitudine s.l.m. (m)	340 m		
Pavimentazione (cemento, conglomerato bituminoso, terra, prato, ecc.)	conglomerato bituminoso		
Pendenza	<input checked="" type="checkbox"/> < 1%	<input type="checkbox"/> ≥1% ≤3%	<input type="checkbox"/> ≥3% ≤5%
Destinazione d'uso ordinaria	Parcheggio		
Area dotata di superfici coperte	SI <input type="checkbox"/>	mq _____	NO <input checked="" type="checkbox"/>
Servizi Presenti	Acqua	si <input type="checkbox"/>	no <input checked="" type="checkbox"/>
	Fogne	si <input type="checkbox"/>	no <input checked="" type="checkbox"/>
	Elettricità	si <input checked="" type="checkbox"/>	no <input type="checkbox"/>
	Telefonia	si <input type="checkbox"/>	no <input checked="" type="checkbox"/>
Proprietà	<input checked="" type="checkbox"/> Pubblica	<input type="checkbox"/> Privata	

NOTE



ALLEGATO 2



AREA DI ATTESA

Codice Identificativo	A4
Comune	Montappone
Località	Parcheggio Supermercato MADIS
Indirizzo	Via G. Leopardi

AEROFOTO

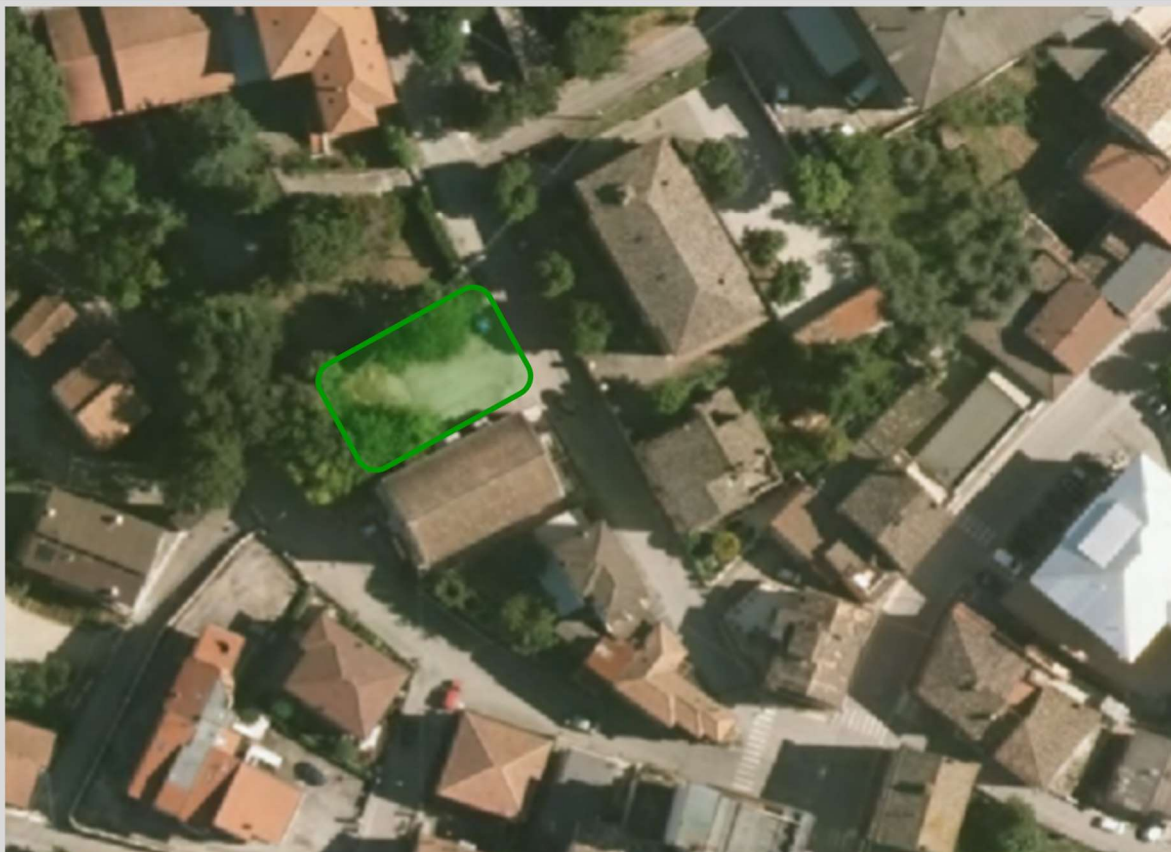

Coordinate (centro area)	43°08'14"N 13°28'08"E		
Area (mq)	250 mq		
Altitudine s.l.m. (m)	327 m		
Pavimentazione (cemento, conglomerato bituminoso, terra, prato, ecc.)	cemento		
Pendenza	<input type="checkbox"/> < 1%	<input checked="" type="checkbox"/> ≥1% ≤3%	<input type="checkbox"/> ≥3% ≤5%
Destinazione d'uso ordinaria	Parcheggio		
Area dotata di superfici coperte	SI <input type="checkbox"/>	mq _____	NO <input checked="" type="checkbox"/>
Servizi Presenti	Acqua	si <input type="checkbox"/>	no <input checked="" type="checkbox"/>
	Fogne	si <input type="checkbox"/>	no <input checked="" type="checkbox"/>
	Elettricità	si <input type="checkbox"/>	no <input checked="" type="checkbox"/>
	Telefonia	si <input type="checkbox"/>	no <input checked="" type="checkbox"/>
Proprietà	<input type="checkbox"/> Pubblica	<input checked="" type="checkbox"/> Privata	

NOTE

PARCHEGGIO PRIVATO DI USO PUBBLICO



ALLEGATO 2



AREA DI ATTESA

Codice Identificativo	A5
Comune	Montappone
Località	Parceggio Cimitero
Indirizzo	Via Colle San Salvatore

AEROFOTO

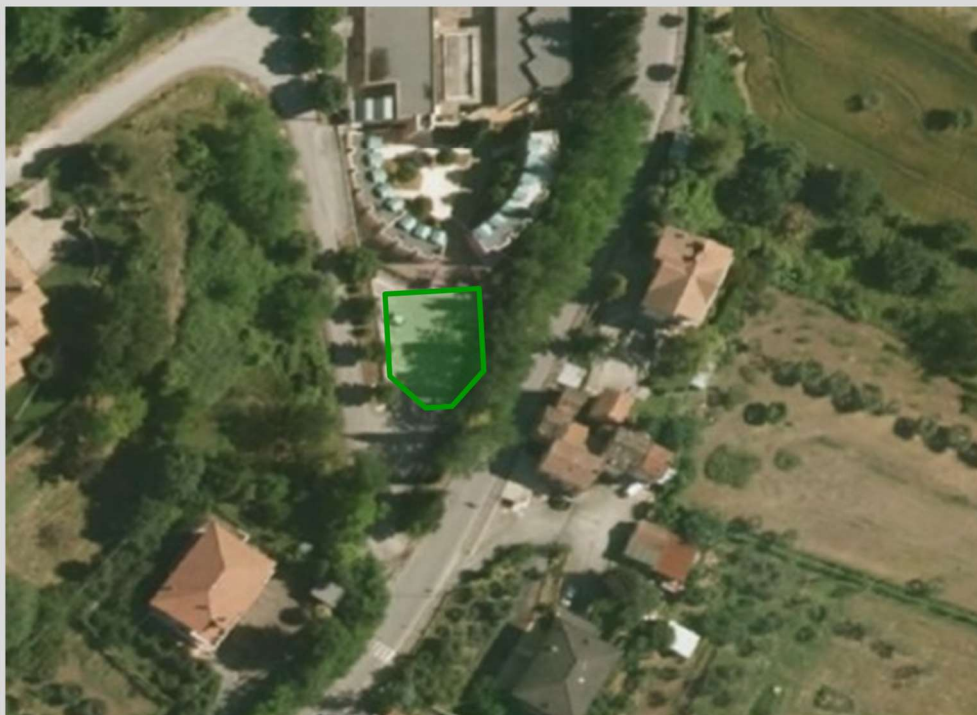

Coordinate (centro area)	43°08'29"N 13°28'27"E		
Area (mq)	760 mq		
Altitudine s.l.m. (m)	320 m		
Pavimentazione (cemento, conglomerato bituminoso, terra, prato, ecc.)	conglomerato bituminoso		
Pendenza	<input type="checkbox"/> < 1%	<input checked="" type="checkbox"/> ≥1% ≤3%	<input type="checkbox"/> ≥3% ≤5%
Destinazione d'uso ordinaria	Parceggio		
Area dotata di superfici coperte	SI <input type="checkbox"/>	mq _____	NO <input checked="" type="checkbox"/>
Servizi Presenti	Acqua	si <input type="checkbox"/>	no <input checked="" type="checkbox"/>
	Fogne	si <input type="checkbox"/>	no <input checked="" type="checkbox"/>
	Elettricità	si <input checked="" type="checkbox"/>	no <input type="checkbox"/>
	Telefonia	si <input type="checkbox"/>	no <input checked="" type="checkbox"/>
Proprietà	<input checked="" type="checkbox"/> Pubblica	<input type="checkbox"/> Privata	

NOTE



ALLEGATO 2



AREA DI ATTESA

Codice Identificativo	A6
Comune	Montappone
Località	
Indirizzo	Piazzale Giacomo Matteotti

AEROFOTO

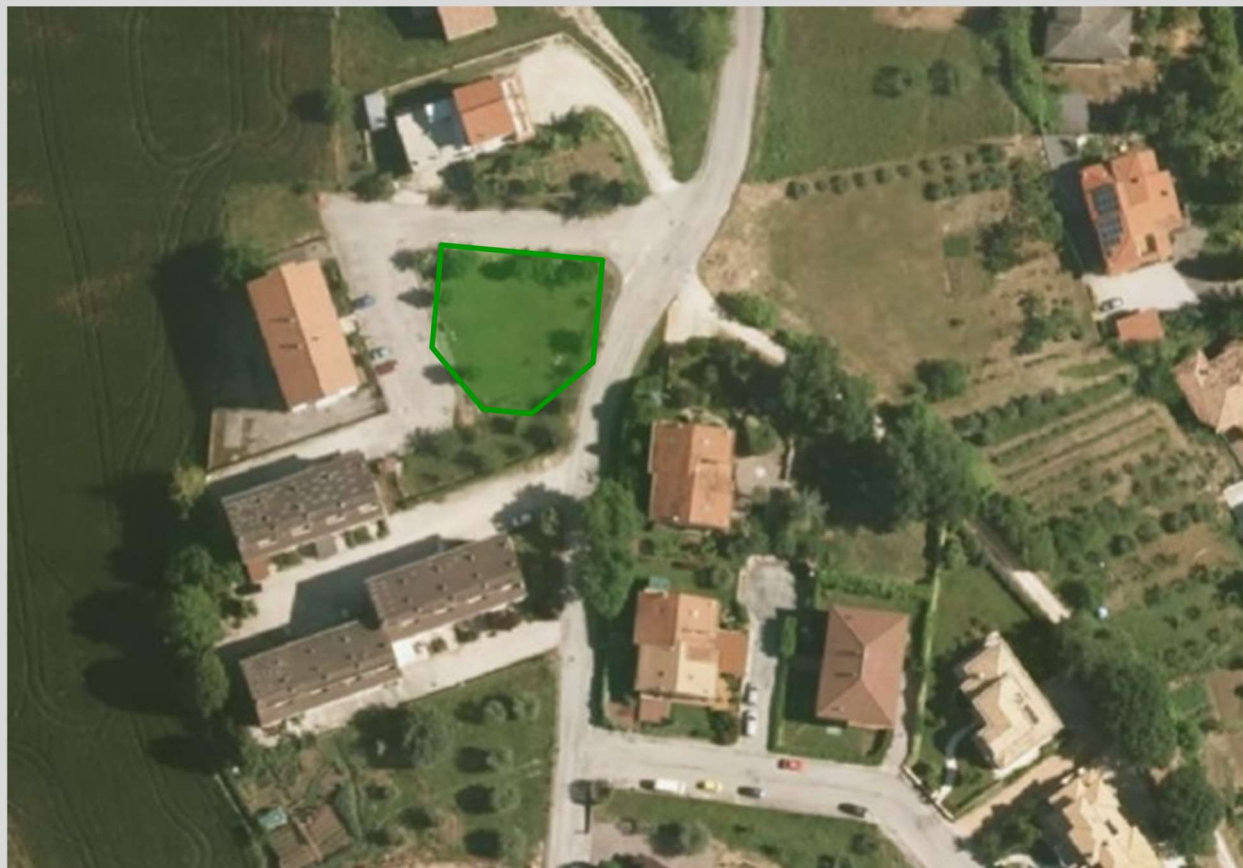

Coordinate (centro area)	43°08'53"N 13°28'02"E		
Area (mq)	850 mq		
Altitudine s.l.m. (m)	368 m		
Pavimentazione (cemento, conglomerato bituminoso, terra, prato, ecc.)	prato		
Pendenza	<input type="checkbox"/> < 1%	<input type="checkbox"/> ≥1% ≤3%	<input checked="" type="checkbox"/> ≥3% ≤5%
Destinazione d'uso ordinaria	Parcheggio		
Area dotata di superfici coperte	SI <input type="checkbox"/>	mq _____	NO <input checked="" type="checkbox"/>
Servizi Presenti	Acqua	si <input type="checkbox"/>	no <input checked="" type="checkbox"/>
	Fogne	si <input type="checkbox"/>	no <input checked="" type="checkbox"/>
	Elettricità	si <input checked="" type="checkbox"/>	no <input type="checkbox"/>
	Telefonia	si <input type="checkbox"/>	no <input checked="" type="checkbox"/>
Proprietà	<input checked="" type="checkbox"/> Pubblica	<input type="checkbox"/> Privata	

NOTE



ALLEGATO 2



AREA DI ATTESA

Codice Identificativo	A7
Comune	Montappone
Località	
Indirizzo	Via Pietro Nenni

AEROFOTO

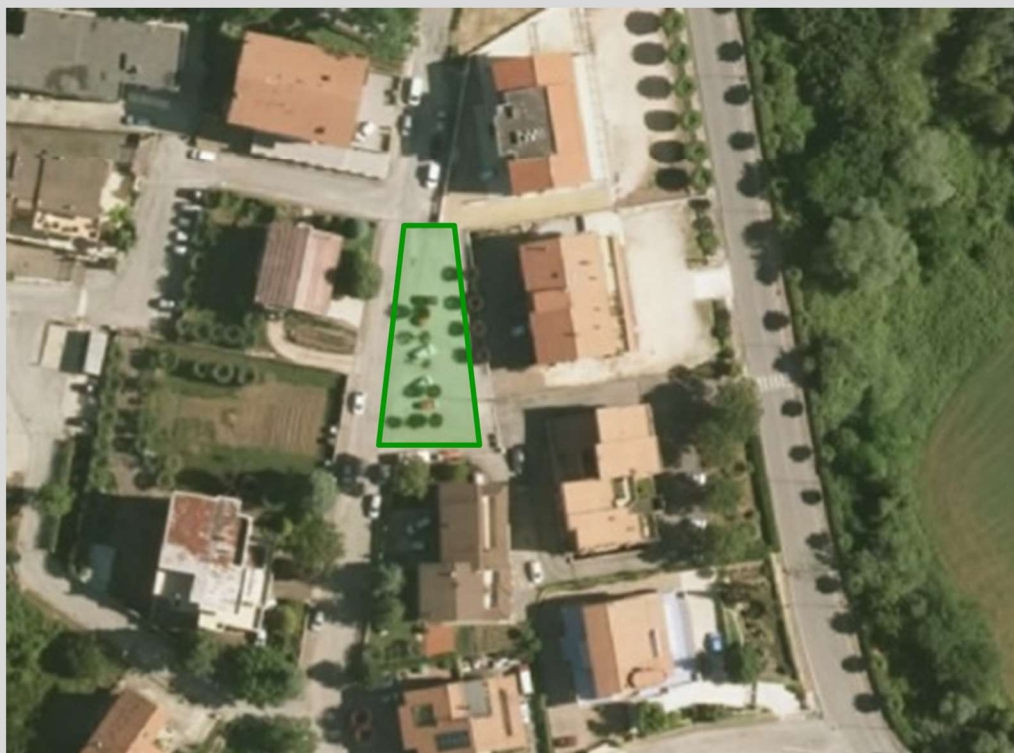

Coordinate (centro area)	43°07'45"N 13°28'11"E		
Area (mq)	480 mq		
Altitudine s.l.m. (m)	340 m		
Pavimentazione (cemento, conglomerato bituminoso, terra, prato, ecc.)	conglomerato bituminoso		
Pendenza	<input type="checkbox"/> < 1%	<input type="checkbox"/> ≥1% ≤3%	<input checked="" type="checkbox"/> ≥3% ≤5%
Destinazione d'uso ordinaria	Parcheggio		
Area dotata di superfici coperte	SI <input type="checkbox"/>	mq _____	NO <input checked="" type="checkbox"/>
Servizi Presenti	Acqua	si <input type="checkbox"/>	no <input checked="" type="checkbox"/>
	Fogne	si <input type="checkbox"/>	no <input checked="" type="checkbox"/>
	Elettricità	si <input checked="" type="checkbox"/>	no <input type="checkbox"/>
	Telefonia	si <input type="checkbox"/>	no <input checked="" type="checkbox"/>
Proprietà	<input checked="" type="checkbox"/> Pubblica	<input type="checkbox"/> Privata	

NOTE



ALLEGATO 2



AREA DI ATTESA

Codice Identificativo	A8
Comune	Montappone
Località	Centro Sportivo Europa
Indirizzo	Via VIII Marzo

AEROFOTO



Coordinate (centro area)	43°08'02.9"N 13°28'11.6"E		
Area (mq)	895 mq		
Altitudine s.l.m. (m)	318 m		
Pavimentazione (cemento, conglomerato bituminoso, terra, prato, ecc.)	erba sintetica		
Pendenza	<input checked="" type="checkbox"/> < 1%	<input type="checkbox"/> ≥1% ≤3%	<input type="checkbox"/> ≥3% ≤5%
Destinazione d'uso ordinaria	Campo calcetto		
Area dotata di superfici coperte	SI <input type="checkbox"/>	mq _____	NO <input checked="" type="checkbox"/>
Servizi Presenti	Acqua	si <input checked="" type="checkbox"/>	no <input type="checkbox"/>
	Fogne	si <input checked="" type="checkbox"/>	no <input type="checkbox"/>
	Elettricità	si <input checked="" type="checkbox"/>	no <input type="checkbox"/>
	Telefonia	si <input type="checkbox"/>	no <input checked="" type="checkbox"/>
Proprietà	<input checked="" type="checkbox"/> Pubblica	<input type="checkbox"/> Privata	

NOTE

AREA DI ATTESA COINCIDENTE CON L'AREA RICOVERO R3 E CONDIVISA CON L'ISTITUTO SCOLASTICO. IL CENTRO SPORTIVO E' DOTATO DI SPOGLIATOI CON SERVIZI E DOCCE IN ADERENZA AL CAMPO DA TENNIS.



ALLEGATO 2



AREA DI ATTESA

Codice Identificativo	A9
Comune	Montappone
Località	Campo Sportivo Sorbatti
Indirizzo	Via Selva

AEROFOTO



Coordinate (centro area)	43°08'04"N 13°27'11"E		
Area (mq)	575 mq		
Altitudine s.l.m. (m)	298,15 m		
Pavimentazione (cemento, conglomerato bituminoso, terra, prato, ecc.)	cemento		
Pendenza	<input checked="" type="checkbox"/> < 1%	<input type="checkbox"/> ≥1% ≤3%	<input type="checkbox"/> ≥3% ≤5%
Destinazione d'uso ordinaria	Ingresso Campo Sportivo "Sorbatti"		
Area dotata di superfici coperte	SI <input type="checkbox"/>	mq _____	NO <input checked="" type="checkbox"/>
Servizi Presenti	Acqua	si <input checked="" type="checkbox"/>	no <input type="checkbox"/>
	Fogne	si <input checked="" type="checkbox"/>	no <input type="checkbox"/>
	Elettricità	si <input checked="" type="checkbox"/>	no <input type="checkbox"/>
	Telefonia	si <input type="checkbox"/>	no <input checked="" type="checkbox"/>
Proprietà	<input checked="" type="checkbox"/> Pubblica	<input type="checkbox"/> Privata	

NOTE



ALLEGATO 2



AREA DI ATTESA

Codice Identificativo	A10
Comune	Montappone
Località	campo parrocchiale
Indirizzo	Via Saletto

AEROFOTO



Coordinate (centro area)	43°08'07"N 13°28'11"E		
Area (mq)	911 mq		
Altitudine s.l.m. (m)	319,18 m		
Pavimentazione (cemento, conglomerato bituminoso, terra, prato, ecc.)	prato		
Pendenza	<input checked="" type="checkbox"/> < 1%	<input type="checkbox"/> ≥1% ≤3%	<input type="checkbox"/> ≥3% ≤5%
Destinazione d'uso ordinaria	Campo parrocchiale		
Area dotata di superfici coperte	SI <input type="checkbox"/>	mq _____	NO <input checked="" type="checkbox"/>
Servizi Presenti	Acqua	si <input checked="" type="checkbox"/>	no <input type="checkbox"/>
	Fogne	si <input type="checkbox"/>	no <input type="checkbox"/>
	Elettricità	si <input checked="" type="checkbox"/>	no <input type="checkbox"/>
	Telefonia	si <input type="checkbox"/>	no <input checked="" type="checkbox"/>
Proprietà	<input type="checkbox"/> Pubblica	<input checked="" type="checkbox"/> Privata	

NOTE

AREA PRIVATA DI USO PUBBLICO



ALLEGATO 2



AREA AMMASSAMENTO

Codice Identificativo	AM1
Comune	Montappone
Località	
Indirizzo	Via Don Luigi Sturzo

AEROFOTO



Coordinate (centro area)	43°08'13"N 13°28'16"E		
Area (mq)	2465 mq		
Altitudine s.l.m. (m)	306 m		
Pavimentazione (cemento, conglomerato bituminoso, terra, prato, ecc.)	prato		
Pendenza	<input type="checkbox"/> < 1%	<input type="checkbox"/> ≥1% ≤3%	<input checked="" type="checkbox"/> ≥3% ≤5%
Destinazione d'uso ordinaria	terreno coltivato		
Area dotata di superfici coperte	SI <input type="checkbox"/>	mq _____	NO <input checked="" type="checkbox"/>
Servizi Presenti	Acqua	si <input type="checkbox"/>	no <input checked="" type="checkbox"/>
	Fogne	si <input type="checkbox"/>	no <input checked="" type="checkbox"/>
	Elettricità	si <input type="checkbox"/>	no <input checked="" type="checkbox"/>
	Telefonia	si <input type="checkbox"/>	no <input checked="" type="checkbox"/>
Proprietà	<input type="checkbox"/> Pubblica	<input checked="" type="checkbox"/> Privata	

NOTE

Terreno localizzato a valle del ristorante "La Carovana"



ALLEGATO 2



AREA AMMASSAMENTO

Codice Identificativo	AM2
Comune	Montappone
Località	Centro Sportivo Europa
Indirizzo	Via VIII Marzo

AEROFOTO



Coordinate (centro area)	43°08'03"N 13°28'11"E		
Area (mq)	545 mq		
Altitudine s.l.m. (m)	319 m		
Pavimentazione (cemento, conglomerato bituminoso, terra, prato, ecc.)	erba sintetica		
Pendenza	<input checked="" type="checkbox"/> < 1%	<input type="checkbox"/> ≥1% ≤3%	<input type="checkbox"/> ≥3% ≤5%
Destinazione d'uso ordinaria	campo tennis		
Area dotata di superfici coperte	SI <input type="checkbox"/>	mq _____	NO <input checked="" type="checkbox"/>
Servizi Presenti	Acqua	si <input checked="" type="checkbox"/>	no <input type="checkbox"/>
	Fogne	si <input checked="" type="checkbox"/>	no <input type="checkbox"/>
	Elettricità	si <input checked="" type="checkbox"/>	no <input type="checkbox"/>
	Telefonia	si <input type="checkbox"/>	no <input type="checkbox"/>
Proprietà	<input checked="" type="checkbox"/> Pubblica	<input type="checkbox"/> Privata	

NOTE

IL CENTRO SPORTIVO E' DOTATO DI SPOGLIATOI CON SERVIZI E DOCCE IN ADERENZA AL CAMPO DA TENNIS



ALLEGATO 2



AREA AMMASSAMENTO

Codice Identificativo	AM3
Comune	Montappone
Località	Parcheggio antistante il cimitero
Indirizzo	Via Santa Croce (S.P. 48)

AEROFOTO



Coordinate (centro area)	43°08'32"N 13°28'30"E		
Area (mq)	1130 mq		
Altitudine s.l.m. (m)	313 m		
Pavimentazione (cemento, conglomerato bituminoso, terra, prato, ecc.)	terra battuta e brecciolino		
Pendenza	<input type="checkbox"/> < 1%	<input checked="" type="checkbox"/> ≥1% ≤3%	<input type="checkbox"/> ≥3% ≤5%
Destinazione d'uso ordinaria	campo tennis		
Area dotata di superfici coperte	SI <input type="checkbox"/>	mq _____	NO <input checked="" type="checkbox"/>
Servizi Presenti	Acqua	si <input type="checkbox"/>	no <input checked="" type="checkbox"/>
	Fogne	si <input type="checkbox"/>	no <input checked="" type="checkbox"/>
	Elettricità	si <input type="checkbox"/>	no <input checked="" type="checkbox"/>
	Telefonia	si <input type="checkbox"/>	no <input checked="" type="checkbox"/>
Proprietà	<input checked="" type="checkbox"/> Pubblica	<input type="checkbox"/> Privata	

NOTE

L'AREA E' ACCESSIBILE DIRETTAMENTE DALLA PROVINCIALE E DALLA STRADA SECONDARIA CHE COLLEGA AL COMUNE LIMITROFO DI MASSA FERMANA



ALLEGATO 2



AREA RICOVERO SCOPERTA

Codice Identificativo	R1
Comune	Montappone
Località	
Indirizzo	Via Don Luigi Sturzo

AEROFOTO



Coordinate (centro area)	43°08'13"N 13°28'15"E		
Area (mq)	3770 mq		
Altitudine s.l.m. (m)	306 m		
Pavimentazione (cemento, conglomerato bituminoso, terra, prato, ecc.)	prato		
Pendenza	<input checked="" type="checkbox"/> < 1%	<input type="checkbox"/> ≥1% ≤3%	<input checked="" type="checkbox"/> ≥3% ≤5%
Destinazione d'uso ordinaria	terreno coltivato		
Area dotata di superfici coperte	SI <input checked="" type="checkbox"/>	mq _____	NO <input type="checkbox"/>
Servizi Presenti	Acqua	si <input type="checkbox"/>	no <input checked="" type="checkbox"/>
	Fogne	si <input type="checkbox"/>	no <input checked="" type="checkbox"/>
	Elettricità	si <input checked="" type="checkbox"/>	no <input type="checkbox"/>
	Telefonia	si <input type="checkbox"/>	no <input checked="" type="checkbox"/>
Proprietà	<input type="checkbox"/> Pubblica	<input checked="" type="checkbox"/> Privata	

NOTE

Terreno localizzato a valle del ristorante "La Carovana"



ALLEGATO 2



AREA RICOVERO SCOPERTA

Codice Identificativo	R2
Comune	Montappone
Località	
Indirizzo	

AEROFOTO



Coordinate (centro area)	43°07'44"N 13°28'07"E		
Area (mq)	880 mq		
Altitudine s.l.m. (m)	338 m		
Pavimentazione (cemento, conglomerato bituminoso, terra, prato, ecc.)	prato		
Pendenza	<input checked="" type="checkbox"/> < 1%	<input type="checkbox"/> ≥1% ≤3%	<input checked="" type="checkbox"/> ≥3% ≤5%
Destinazione d'uso ordinaria	area camper		
Area dotata di superfici coperte	SI <input type="checkbox"/>	mq _____	NO <input checked="" type="checkbox"/>
Servizi Presenti	Acqua	si <input checked="" type="checkbox"/>	no <input type="checkbox"/>
	Fogne	si <input checked="" type="checkbox"/>	no <input type="checkbox"/>
	Elettricità	si <input checked="" type="checkbox"/>	no <input type="checkbox"/>
	Telefonia	si <input checked="" type="checkbox"/>	no <input type="checkbox"/>
Proprietà	<input checked="" type="checkbox"/> Pubblica	<input type="checkbox"/> Privata	

NOTE



ALLEGATO 2



AREA RICOVERO SCOPERTA

Codice Identificativo	R3
Comune	Montappone
Località	Centro Sportivo Europa
Indirizzo	Via VIII Marzo

AEROFOTO



Coordinate (centro area)	43°08'02.9"N 13°28'11.6"E		
Area (mq)	895 mq		
Altitudine s.l.m. (m)	318 m		
Pavimentazione (cemento, conglomerato bituminoso, terra, prato, ecc.)	erba sintetica		
Pendenza	<input checked="" type="checkbox"/> < 1%	<input type="checkbox"/> ≥1% ≤3%	<input type="checkbox"/> ≥3% ≤5%
Destinazione d'uso ordinaria	Campo calcetto		
Area dotata di superfici coperte	SI <input type="checkbox"/>	mq _____	NO <input checked="" type="checkbox"/>
Servizi Presenti	Acqua	si <input checked="" type="checkbox"/>	no <input type="checkbox"/>
	Fogne	si <input checked="" type="checkbox"/>	no <input type="checkbox"/>
	Elettricità	si <input checked="" type="checkbox"/>	no <input type="checkbox"/>
	Telefonia	si <input type="checkbox"/>	no <input checked="" type="checkbox"/>
Proprietà	<input checked="" type="checkbox"/> Pubblica	<input type="checkbox"/> Privata	

NOTE

COINCIDENTE AREA DI ATTESA A8 ALL'INTERNO DEL CENTRO SPORTIVO EUROPA. IL CENTRO SPORTIVO E' DOTATO DI SPOGLIATOI CON SERVIZI E DOCCE IN ADERENZA AL CAMPO DA TENNIS.



ALLEGATO 2



AREA RICOVERO COPERTA

Codice Identificativo	R4
Comune	Montappone
Località	
Indirizzo	Via VIII Marzo

AEROFOTO



Coordinate (centro area)	43°08'02"N 13°28'09"E		
Area (mq)			
Altitudine s.l.m. (m)	321 m		
Pavimentazione (cemento, conglomerato bituminoso, terra, prato, ecc.)			
Pendenza	<input checked="" type="checkbox"/> < 1%	<input type="checkbox"/> ≥1% ≤3%	<input checked="" type="checkbox"/> ≥3% ≤5%
Destinazione d'uso ordinaria	area camper		
Area dotata di superfici coperte	SI <input checked="" type="checkbox"/>	mq _____	NO <input checked="" type="checkbox"/>
Servizi Presenti	Acqua	si <input checked="" type="checkbox"/>	no <input type="checkbox"/>
	Fogne	si <input checked="" type="checkbox"/>	no <input type="checkbox"/>
	Elettricità	si <input checked="" type="checkbox"/>	no <input type="checkbox"/>
	Telefonia	si <input checked="" type="checkbox"/>	no <input type="checkbox"/>
Proprietà	<input checked="" type="checkbox"/> Pubblica	<input type="checkbox"/> Privata	

NOTE